

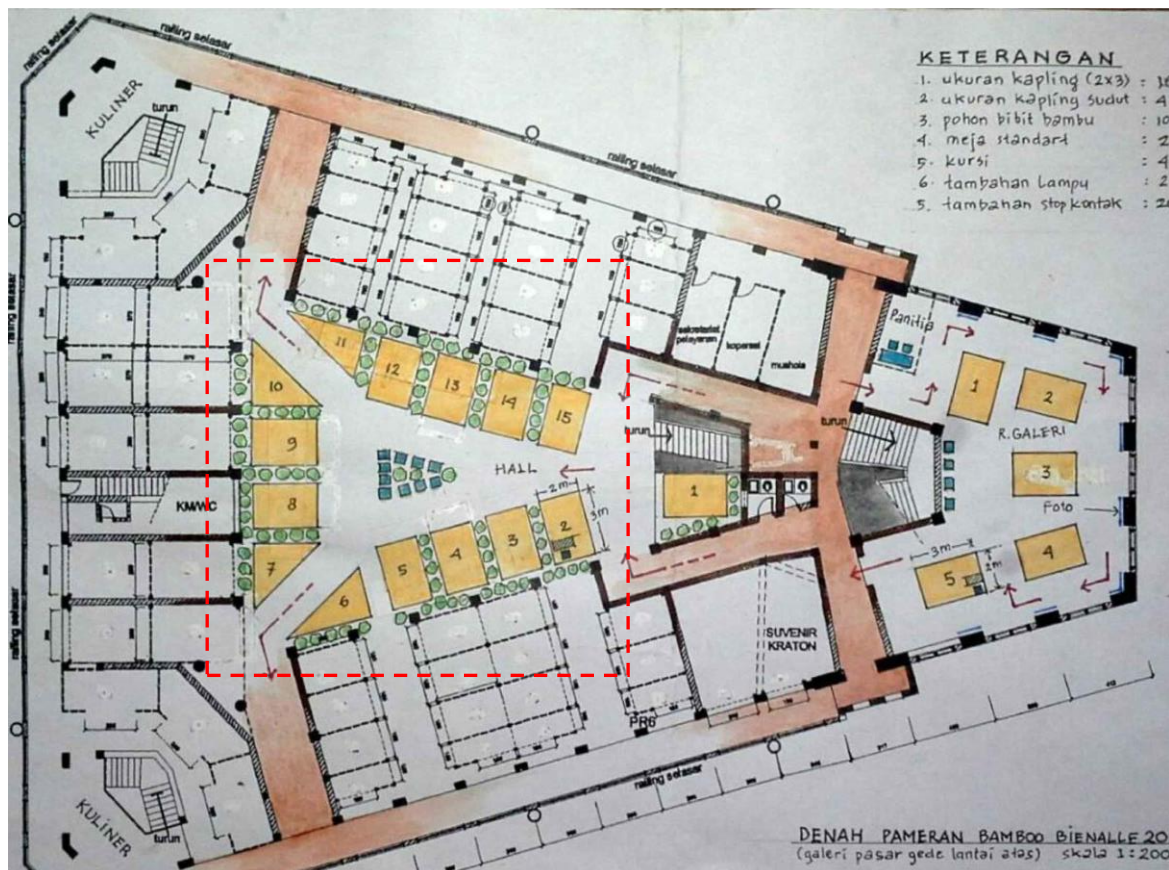

PAMERAN PRODUK BAMBU

Pameran karya kerajinan bambu, merangkul seluruh penggiat bambu di Nusantara baik desainer, artisan, IKM dan UMKM serta industri untuk bersama-sama mengenalkan masyarakat akan potensi bambu dengan produk-produk terapannya baik berupa karya arsitektur dan instalasi, furniture, produk dan home dekor, seni kriya dan produk-produk yang terkait dengan bambu. Sehingga diharapkan akan terjadi interaksi yang saling menginspirasi sampai pada kerjasama bisnis yang berkelanjutan dan tercipta kegiatan ekonomi yang berdampak positif bagi masyarakat. Pameran ini digelar selama acara Bamboo Biennale 2016 berlangsung yaitu pada tanggal 1-26 Oktober 2016 di Pasar Gede Gedung Barat.



 Lokasi booth peserta pameran di Pasar Gede Gedung Barat Lantai 2



KETENTUAN

1. Produk yang dipamerkan adalah produk-produk terapan bambu
2. Membayar biaya sebesar Rp 500.000,00 untuk administrasi, display produk, kebersihan dan keamanan
3. Fasilitas yang disediakan panitia:
 - booth ukuran 3x3m
 - 1 meja
 - 1 kursi
 - lampu stand

nb: jika ingin menambah fasilitas, dikenakan biaya tambahan 1 meja: Rp 30.000,00, 1 kursi: Rp 10.000,00
4. Penempatan stand peserta menjadi hak panitia, namun peserta diperbolehkan memilih stand yang disediakan panitia sebagai pertimbangan panitia. (1 nomor untuk 2 stand)
5. Diperbolehkan membawa brosur atau banner
6. Loading barang dilakukan tanggal 29-30 September 2016 di Pasar Gede Jalan Urip Sumoharjo, Jebres, Jawa Tengah 57129 (Gedung Barat Lantai 2) .
Jika peserta tidak bisa loading barang pada tanggal tersebut, bisa mengirimkan sebelum tanggal 29-30 September 2016 dengan konfirmasi terlebih dahulu pada panitia. (Cp Agny: Agny 087836676037)
7. Pendaftaran dengan cara mengisi form lalu mengirimkan ke email bamboobiennesolo@gmail.com dengan subyek **PESERTA PAMERAN PRODUK** beserta bukti pembayaran sebelum tanggal 20 September 2016.



FORMULIR KEIKUTSERTAAN

Saya yang bertandatangan dibawah ini, bersedia berpartisipasi dalam pameran Bamboo Biennale 2016 yang akan diadakan pada:

Waktu : 1-26 Oktober 2016

Lokasi : Pasar Gede Gedung Barat Lantai 2

Berikut adalah detail informasi mengenai keikutsertaan saya:

I. BIODATA PESERTA

Nama lengkap :

Tempat&tanggal lahir :

Kategori karya :

Alamat rumah/studio :

Alamat pengiriman karya :

Email :

Website/blog :

No. Telepon :



II. DATA KARYA

Foto karya

Judul :

Deskripsi :

.....

.....

Teknis pembuatan :

.....

.....

.....

Harga :



III. DATA ADMINISTRASI

Penjaga stand : Panitia Pribadi
 (Rp 50.000,00/shift, 6 jam)

Waktu shift :

Hari :

Tambahan fasilitas : Meja buah (@Rp 30.000,00)
 Kursi buah (@Rp 10.000,00)

Nomor Booth :

IV. BIAYA YANG DITANGGUNG

Pendaftaran		Rp 500.000,00
Penjaga stand	Rp 50.000,00 x shift	Rp
Tambahan fasilitas		
• Meja	Rp 30.000,00 x	Rp
• Kursi	Rp 10.000,00 x	Rp
Total biaya		Rp

Saya bersedia/tidak bersedia* produk, karya seni dan kriya tersebut diperjualbelikan dengan ketentuan peserta berhak menerima keuntungan sebesar 100% dari harga jual yang telah ditentukan. Dengan melengkapi dan menandatangani Formulir Keikutsertaan ini, saya menyatakan keikutsertaan saya untuk pameran Bamboo Biennale 2016 dan saya setuju dengan ketentuan dan syarat yang berlaku.

Apabila terjadi hal-hal diluar keadaan yang bersifat hal-hal yang tidak diinginkan yang mungkin terjadi selama berlangsungnya pameran, maka kedua belah pihak – desainer dan penyelenggara pameran Bamboo Biennale 2016, sepakat untuk menyelesaikan secara kekeluargaan.

*coret salah satu

.....
 (tanggal, tanda tangan, nama desainer)